

# Urkunde - Bewertung

1737  
Pau - T

Urkunde Nr. **DHFI150482**

Für **Wasser- und Abwasser-  
verband „Panke/Finow“  
Breitscheidstr. 45  
16321 Bernau b. Berlin**

Von **KfZ-SV-Büro B. Grybowski  
Schwanebecker Chaussee 49  
16321 Bernau bei Berlin  
Telefon: +49 3338-3995-0  
Telefax: +49 3338-3995-24**

## Fahrzeug

Amtliches Kennzeichen	BAR-BP 464
Art	LKW
Hersteller / Typ	VW 70X12A
Ausführung / Aufbauart	Transporter T4 Syncro 2.5 TDI
Fzg. Identnummer	WV1ZZZ70Z1H063532
Antriebsart	Diesel
Hubraum / Leistung	2461 ccm / 75 KW
Farbe / Lackart	Grauweiß / uni
1. Zulassung / Baujahr / HU	26.10.00 / 2000 / 10.2016
Anzahl Besitzer	nicht bekannt
Abgelesene Betriebsleistung	253.195 km
Angeg./Geschätzte Betriebsleistung	253.196 km
Reifendimension	195/70 R15C 104/102 R M+S Goodyear
Zustand Bereifung	verkehrssicher VL/VR: 5.0 mm / HL/HR: 6.0 mm

## Sonderausstattung / Ausrüstung

Siehe EDV-Fahrzeugbewertung

## Bemerkung

Die Fahrzeugbewertung wurde erstellt zwecks Entnahme aus dem Betriebsvermögen.  
Das Fahrzeug war zum Zeitpunkt der Besichtigung abgemeldet.

## Wertbeeinflussende Faktoren

Siehe EDV-Fahrzeugbewertung

Die auf den **02.07.2015** bezogene Bewertung des vorstehend beschriebenen Objekts führte auf Basis der Marktbeobachtung sowie unter Berücksichtigung aller sonstigen wertbeeinflussenden Faktoren zu folgendem Ergebnis:

<b>Händlerverkaufswert</b>	<b>EUR ****1.800,00</b>
<b>EUR in Worten – EINS-ACHT-NULL-NULL -</b>	
enthaltene Mehrwertsteuer	<b>EUR*****287,39</b>

Besichtigungstag: 30.06.2015  
Besichtigungsort: Bernau bei Berlin

Ort **Bernau bei Berlin** Datum **02.07.2015**

Unterschrift

**Kfz-Sachverständigenbüro Bernd Grybowski**  
 Schwanebecker Chaussee 49  
 16321 Bernau bei Berlin  
 Telefon: +493338.39950 Fax: +493338.399524  
 eMail: ssh-bernau@t-online.de

## Gebrauchtfahrzeugbewertung nach DAT-System

### Volkswagen - Transporter syncro T4 TDI

#### Fahrzeugdaten

Nr.	<b>DHHI150482</b>	Besichtigungsdatum	<b>30.06.2015</b>
Amtl. Kennz.	<b>BAR-BP 464</b>	Besteuerungsart	<b>Regelbesteuert</b>
Kfz.-Ident.Nr.	<b>WV1ZZZ70Z1H063532</b>	Motorart	<b>Dieselmotor</b>
Fahrzeugart	<b>Transporter</b>	Leistung / Hubraum	<b>75 kW (102 PS)/2461 ccm</b>
Fabrikat	<b>Volkswagen</b>	Achsen	<b>2</b>
Typ	<b>Transp. T4 syncro 2.5 TDI Kat</b>	Radstand	<b>2920 mm</b>
Erstzulassung/Baujahr	<b>26.10.2000/2000</b>	Nächste HU	<b>10.16</b>
Sitzplätze/Türen	<b>3/4</b>	Farbe Fahrgestell	<b>Grauweiß R9002</b>
Aufbauart/Ausführung	<b>Kastenwagen</b>	CO <sub>2</sub> -Effizienzklasse	<b>-</b>
Ges.Fahrstrecke	<b>253.196 km</b>	Nutz-/Aufliege-Last	<b>-</b>
Anzahl Besitzer	<b>unbekannt</b>	Laderaum / Inhalt	<b>-</b>
Zul. Gesamtgewicht	<b>2680 kg</b>	Vorschaden	<b>unbekannt</b>
		Fahrgestell Gesamtzustand	<b>mangelhaft</b>
Reifen 1.Achse	<b>Goodyear 195/70R15C M+S 104 R</b>	Zustand 1.Achse/Notlauf Kz.	<b>5,0/--/--/5,0mm/-</b>

#### Bewertung

##### Bemerkungen

Wertbeeinflussende Faktoren:  
 Durchrostungen Türrahmen vorn rechts  
 Außenspiegel rechts gebrochen  
 Tankklappe durchrostet  
 Türschweller vorn links Rostansatz  
 Innenraumverkleidungen und Ladeboden verschlissen  
 Fahrersitzbezug verschlissen  
 Doppelsitzbank verschlissen  
 Heckklappe gedellt  
 B-Säule rechts Durchrostung

Auf Basis der Marktbeobachtung der DAT Deutschland und unter Berücksichtigung der mitbewerteten Ausstattung sowie der angegebenen wertbeeinflussenden Faktoren ermittelt sich der

**Händlerverkaufswert**

**1.800,00 EUR**

(inclusive MwSt. 287,39 EUR)

Wertfeststellung am 02.07.2015

Datenstand 06/2015-1

**Fahrzeugdaten**

Nr.	<b>DHHI150482</b>	Besichtigungsdatum	<b>30.06.2015</b>
Amtl. Kennz.	<b>BAR-BP 464</b>	Besteuerungsart	<b>Regelbesteuert</b>
Kfz.-Ident.Nr.	<b>WV1ZZZ70Z1H063532</b>	Motorart	<b>Dieselmotor</b>
Fahrzeugart	<b>Transporter</b>	Leistung / Hubraum	<b>75 kW (102 PS)/2461 ccm</b>
Fabrikat	<b>Volkswagen</b>	Achsen	<b>2</b>
Typ	<b>Transp. T4 syncro 2.5 TDI Kat</b>	Radstand	<b>2920 mm</b>
Erstzulassung/Baujahr	<b>26.10.2000/2000</b>	Nächste HU	<b>10.16</b>
Sitzplätze/Türen	<b>3/4</b>	Farbe Fahrgestell	<b>Grauweiß R9002</b>
Aufbauart/Ausführung	<b>Kastenwagen</b>	CO <sub>2</sub> -Effizienzklasse	-
Ges.Fahrstrecke	<b>253.196 km</b>	Nutz-/Aufliege-Last	-
Anzahl Besitzer	<b>unbekannt</b>	Laderaum / Inhalt	-
Zul. Gesamtgewicht	<b>2680 kg</b>	Vorschaden	<b>unbekannt</b>
		Fahrgestell Gesamtzustand	<b>mangelhaft</b>
Reifen 2.Achse	<b>Goodyear 195/70R15C M+S 104 R</b>	Zustand 2.Achse/Notlauf Kz.	<b>6,0/--/--/6,0mm/-</b>
Reifen Reserve-Rad	<b>195/70R15</b>	Zustand Reserve-Rad	<b>8,0/--mm</b>
		Reserve-Rad Notlauf Kz.	-

**Bewertung****Bemerkungen**

Wertbeeinflussende Faktoren:  
 Durchrostungen Türrahmen vorn rechts  
 Außenspiegel rechts gebrochen  
 Tankklappe durchrostet  
 Türschweller vorn links Rostansatz  
 Innenraumverkleidungen und Ladeboden verschlissen  
 Fahrersitzbezug verschlissen  
 Doppelsitzbank verschlissen  
 Heckklappe gedellt  
 B-Säule rechts Durchrostung

Auf Basis der Marktbeobachtung der DAT Deutschland und unter Berücksichtigung der mitbewerteten Ausstattung sowie der angegebenen wertbeeinflussenden Faktoren ermittelt sich der

**Händlerverkaufswert****1.800,00 EUR**

(inclusive MwSt. 287,39 EUR)

Wertfeststellung am 02.07.2015

Datenstand 06/2015-1

## Ausstattungen

### Serienausstattung

- > Antriebsart: Allradantrieb permanent
- > Außenspiegel asphärisch, links
- > Außenspiegel konvex, rechts
- > Batterie 44 Ah
- > Bodenbelag Gummi im Fahrerhaus
- > Drehzahlmesser
- > Getriebe 5-Gang
- > Heckscheibe heizbar
- > Karosserie/Aufbau: Kasten
- > Karosserievariante: Normaldach
- > Leuchtweitenregelung
- > Motor 2,5 Ltr. - 75 kW TDI
- > Radstand 2920 mm kurz
- > Schiebetür Lade-/Fahrgastraum rechts
- > Servolenkung
- > Sitzbezug / Polsterung: Stoff

### Sonderausstattung

- > Anhängerkupplung: Kugelkopf fest
- > Heckscheibenwischer
- > Laderaumtrennwand mit Fenster
- > Sitze im Fahrerhaus: Beifahrerdoppelsitz
- > Sonderausstattungs-Paket Auf + Zu
  - Fensterheber elektrisch
  - Zentralverriegelung
  - Außenspiegel elektr. verstell- und heizbar



Bildanlage:



Bild Nr : 1



Bild Nr : 2



Bild Nr : 3



Bild Nr : 4

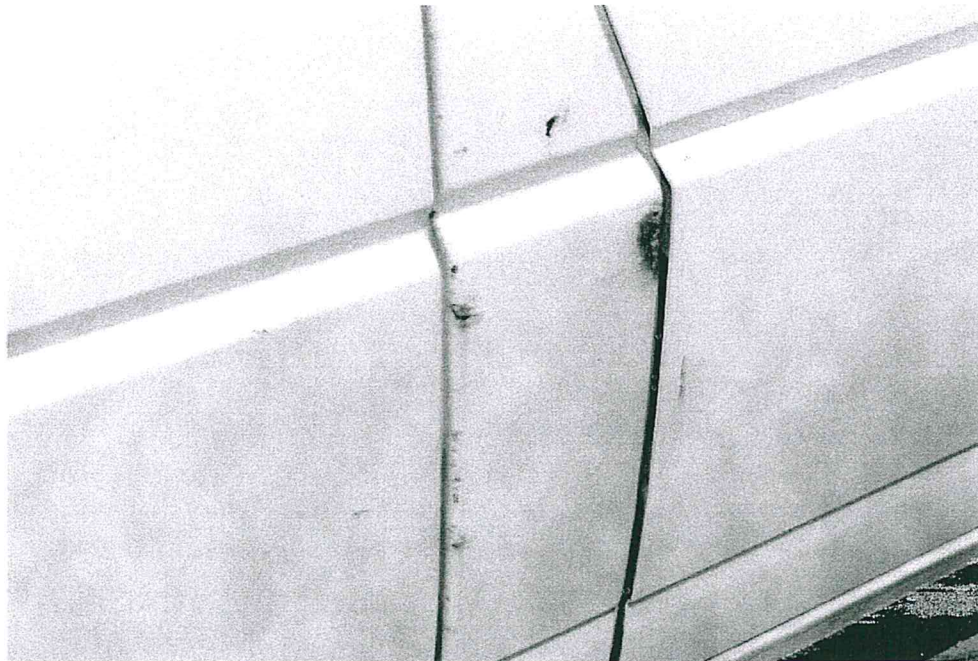

Bild Nr : 5

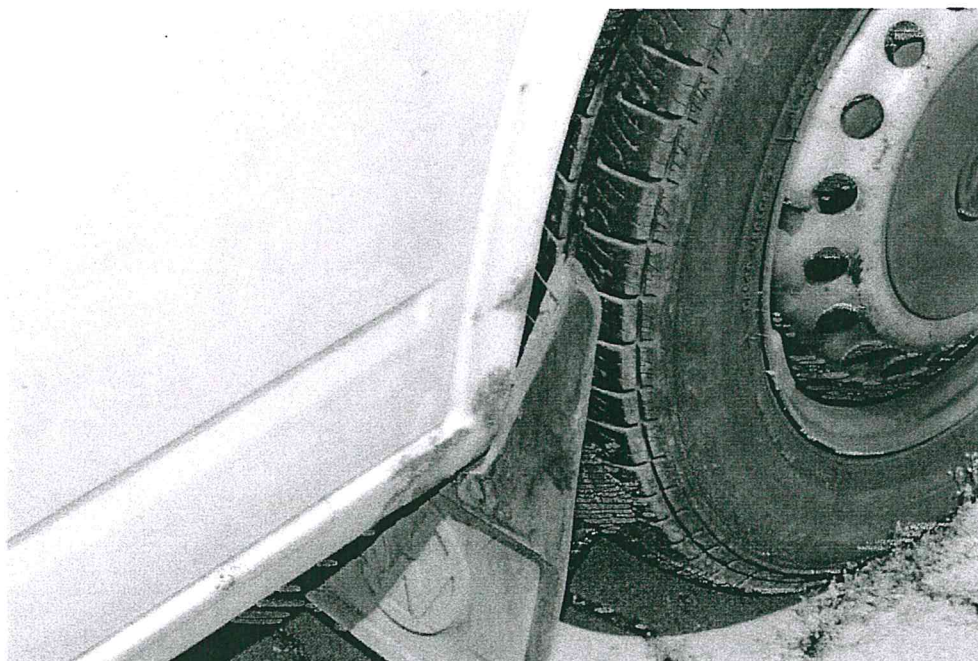

Bild Nr : 6

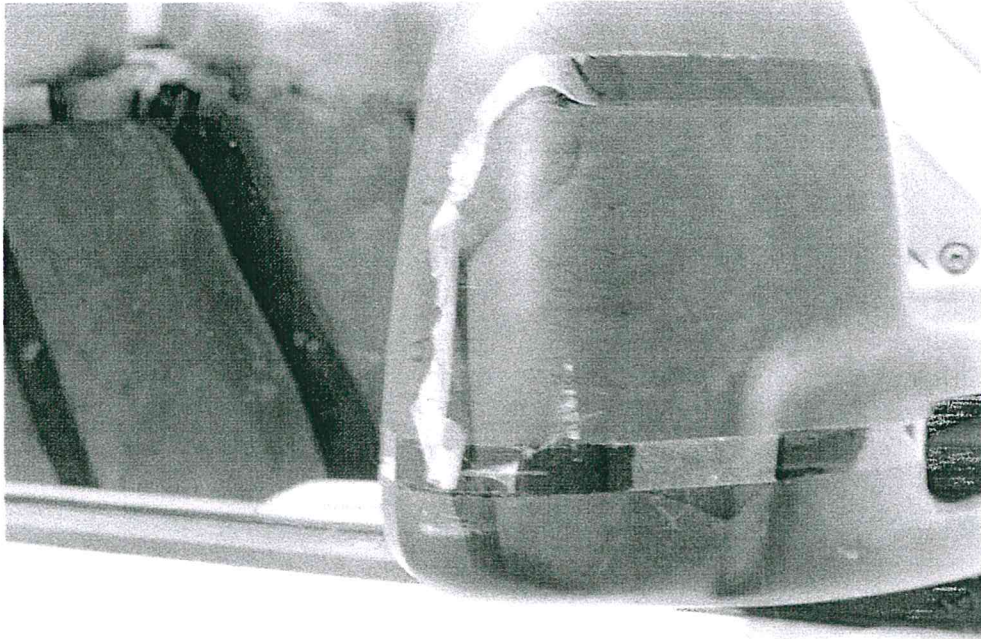

Bild Nr : 7

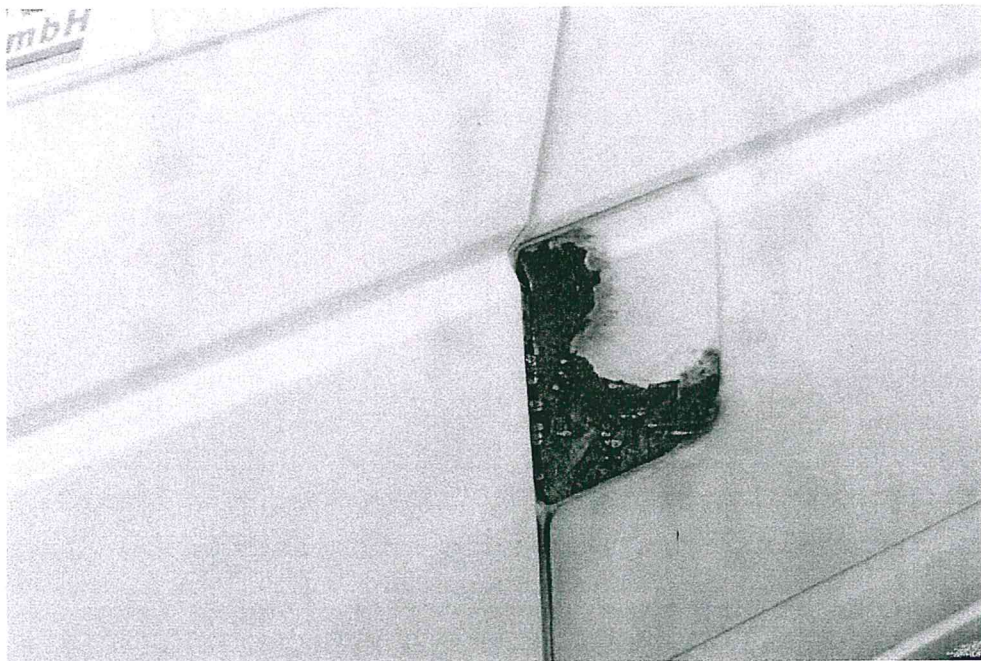

Bild Nr : 8





Bild Nr : 9

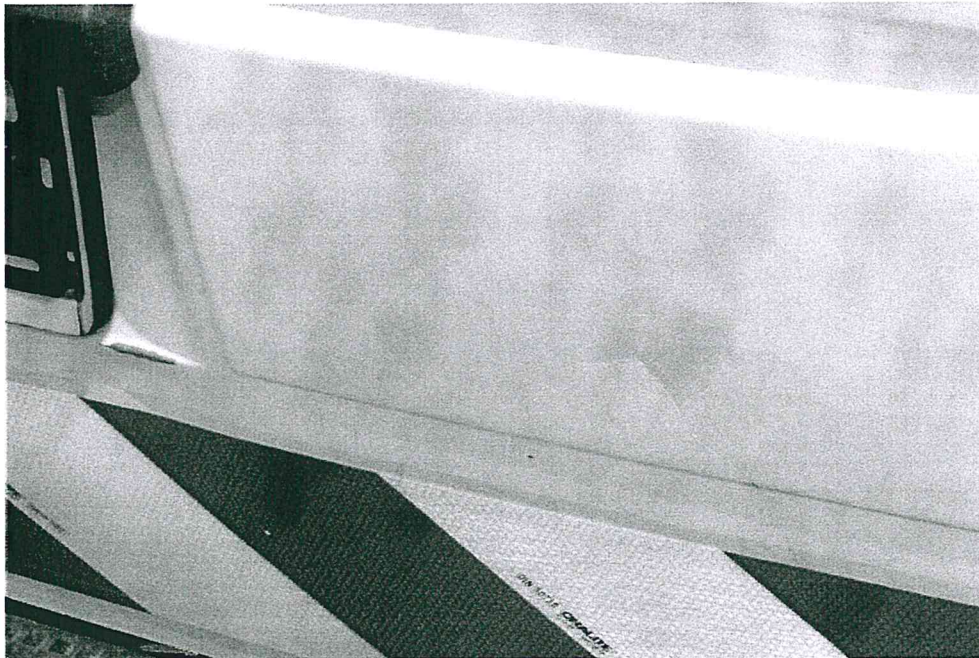

Bild Nr : 10

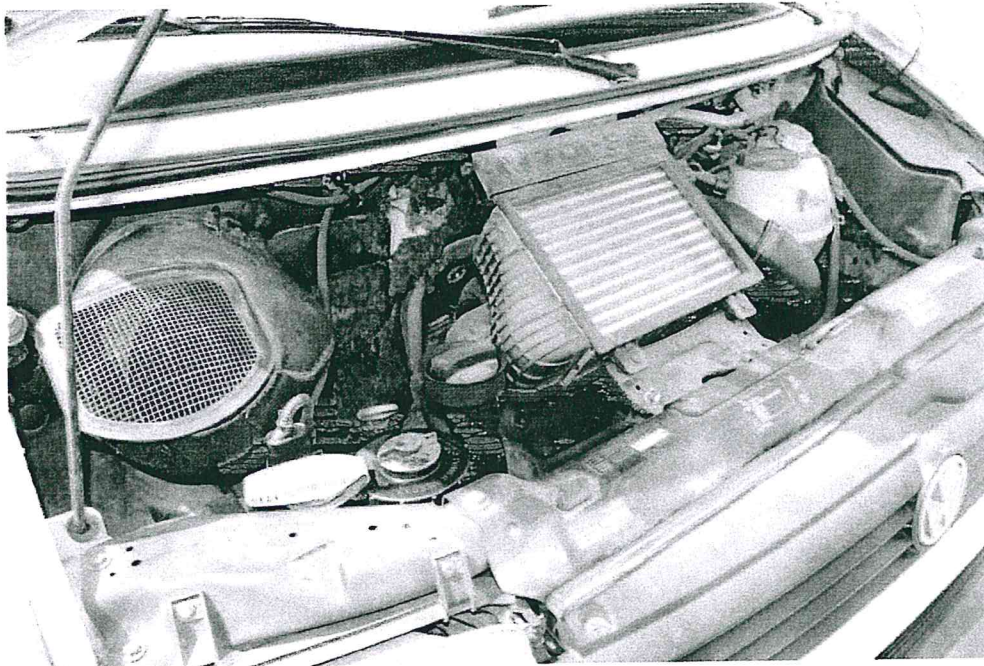

Bild Nr : 11



Bild Nr : 12

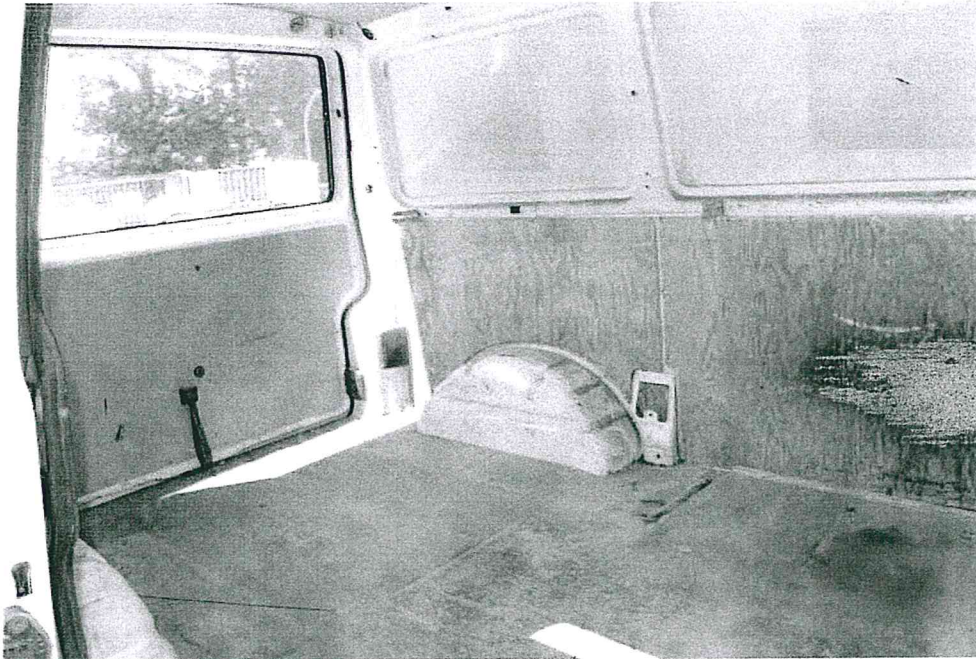

Bild Nr : 13

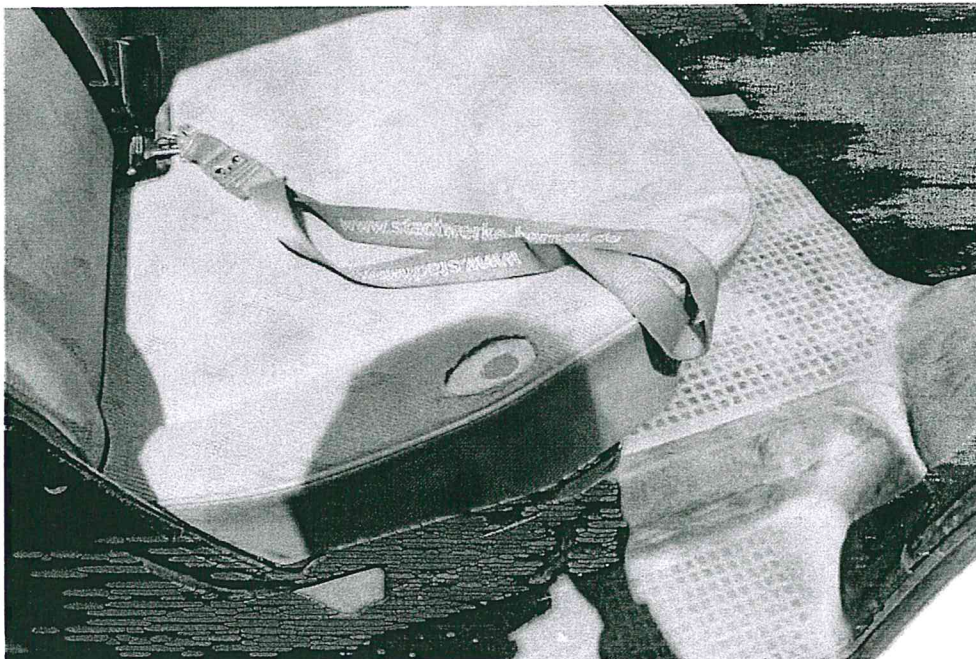

Bild Nr : 14

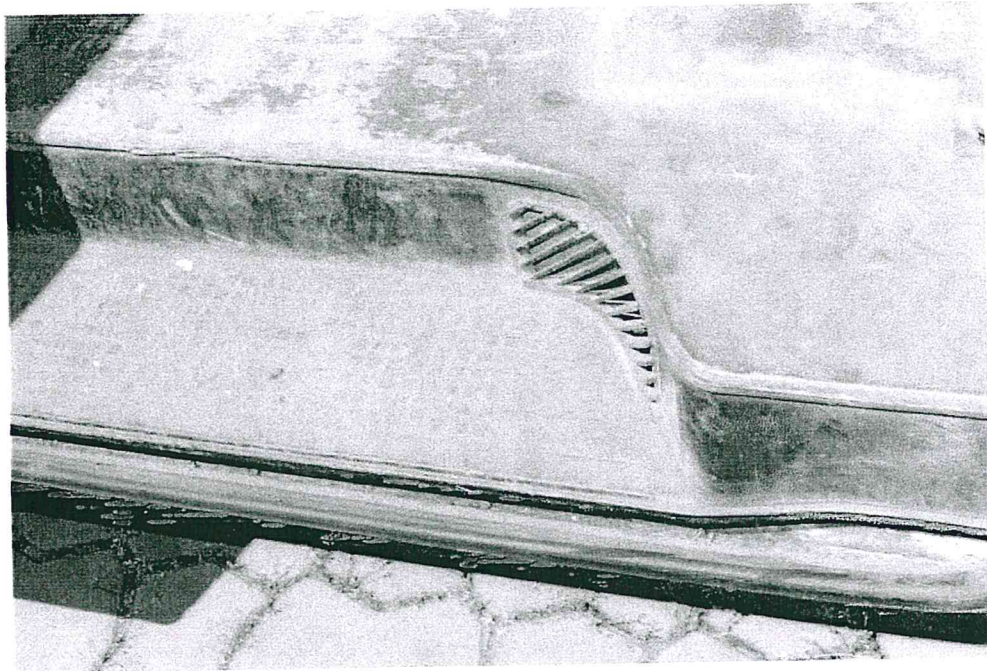
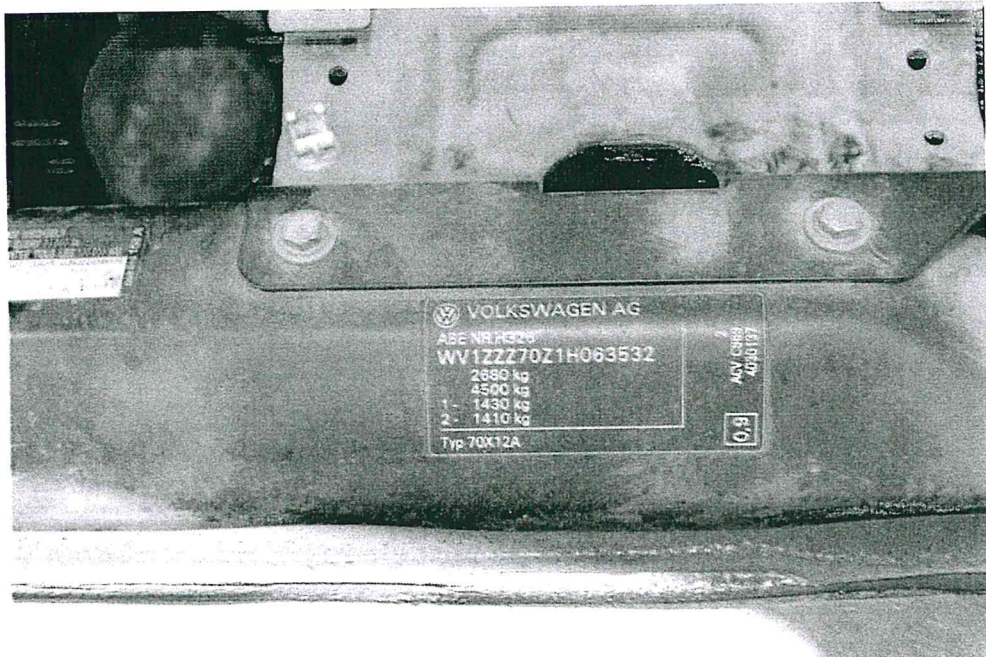

Bild Nr : 15